USER MANUAL

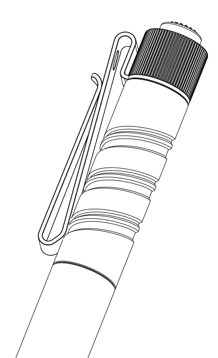

i3T 2 EOS

Slim Tail Switch Flashlight.

IN THE BOX

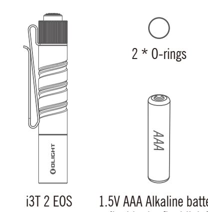

Table 1:
Specification

COOL WHITE CCT: 5700~6700K CRI: 70

Mode	Output	Runtime
HIGH	200 lumens	100% 7min → 50% 28min
LOW	5 lumens	100% 21h

963cd	62m	IPX8	1.5m

(L)89*(D)15mm (L)3.5*(D)0.59in	1*1.5V AAA Alkaline battery
Working temperature 0~40°C	41.8g/1.47oz (Including Batteries)

** Above data are tested per ANSI/PLATO FL 1-2019 standard in Olight's labs for reference.*

Figure 1
Remove the insulating film

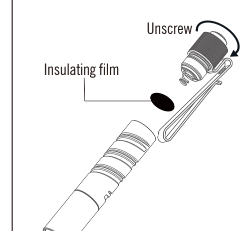

Figure 2
Turn on/off

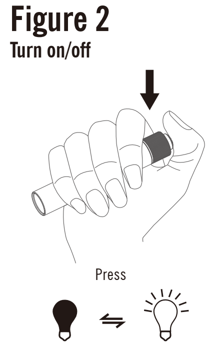

Figure 3
Momentary on

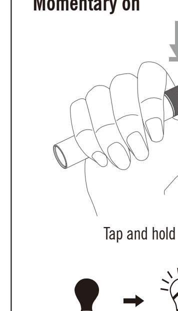

Figure 4-1
Change brightness level(1)

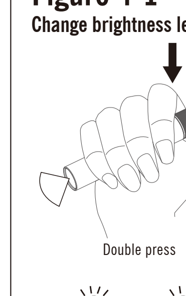

Figure 4-2
Change brightness level(2)

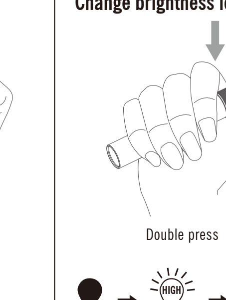

Figure 5-1
Set initial brightness level(1)

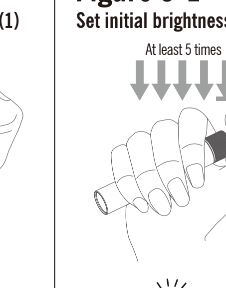

Figure 5-2
Set initial brightness level(2)

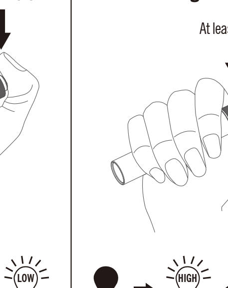

Figure 6
Battery Installation

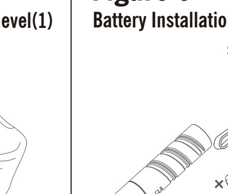

AVAILABLE BATTERIES
- 1 x 1.5V AAA alkaline battery (included)
- 1 x 10440 lithium battery
- 1 x AAA NiMH battery

CONTENTS

(EN) English 01
(CN) 简体中文 03
(FI) Finnish 04
(NO) Norwegian 06
(SV) Swedish 08
(NL) Nederlands 10
(PL) Polska 12
(DE) Deutsch 14
(HU)Magyarország 17
(RU) Русский 19
(ES) Español 21
(RO) Românesc 24
(UA) Ukrainian 26
(JP) 日本語 28
(KR) 한국어 30
(TH) ไทย 32
(FR) Français 34
(IT) Italiano 36
(SK) Slovenskýjazyk 38
(PT) Português 40

(EN)English

Multi-language dictionary, see Table 2.

1. Product specification, see Table 1.

2. Operating instructions as below:

2.1 Remove the insulating film, see Figure 1.

2.2 Turn on/off, see Figure 2.
Press the tail switch firmly (you will hear a click).

2.3 Momentary on, see Figure 3.
Press it slightly to turn it on momentarily, and release it to turn it off.

2.4 Change brightness level(1), see Figure 4-1.
While the light is turned on, press the tail switch firmly twice in a row.

2.5 Change brightness level(2), see Figure 4-2.
While the light is turned off, press the tail switch slightly once and then press it firmly once.

2.6 Set initial brightness level(1), see Figure 5-1.
Press slightly: While the light is turned off, press the tail switch slightly five times in a row with intervals no longer than 1 second, and hold it down on the fifth press. The current brightness will turn on for 1 second, and then change to the desired brightness level. This indicates that the initial brightness has been set successfully.

2.7 Set initial brightness level(2), see Figure 5-2.
Press firmly: While the light is turned off, press the tail switch firmly nine times. After the ninth press, the current brightness level will turn on for 1 second and then change to the desired brightness level. This indicates that the initial brightness has been set successfully.

2.8 Battery Installation, see Figure 6.

Unscrew the tail cap to insert the battery, ensuring that the positive end of the new battery faces the flashlight head, and then screw the tail cap back on.

WARNING
- Do not look directly at the light source or shine on the eyes, it may cause temporary blindness or permanent damage to the eyes.
- Don't leave the battery near the fire or a heated source, or throw the battery into the fire.
- Do not give the product to children to play with, in order to avoid accidental swallowing.
- Don't store, charge or use this light in a car where inside of temperature may be over 60°C, or similar places.

NOTICE
- Do not disassemble the product.
- It is normal that the light flickers when the battery is close to running out.
- Don't short circuit (+) and (-) terminals with metallic object intentionally.
- For long-term storage, please remove the battery.
- Do not immerse the flashlight in seawater or other corrosive media as it will damage the product.
- Don't use damaged, deformed battery, or with broken sleeve.

EXCLUSION CLAUSE
Olight is not liable for damages or injuries sustained resulting from the usage of the product inconsistent with the warnings in the manual.

(CN)简体中文

多语言字典，参见 Table 2。

1. 产品参数参见 Table 1。

2. 操作指引见下:

2.1 使用前移除绝缘片，参见 Figure 1。

2.2 开/关机，参见Figure 2。
重按尾部按键(出现滴答声)，开/关机完成。

2.3 瞬时点亮，参见Figure 3。
轻按保持瞬时点亮，松手即灭。

2.4 改变亮度(1)，参见Figure 4-1。
开机状态下，连续重按两次尾部按键改变亮度。

2.5 改变亮度(2)，参见Figure 4-2。
关机状态下，按两次(先轻按再重按)改变亮度。

2.6 起始亮度设置(1)，参见 Figure 5-1。
轻按：关机状态下连续(间隔不超过1秒)轻按尾部按键5次，并在第5次轻按保持,当前亮度亮起1秒后转变为想要设置的亮度，起始亮度设置成功。

2.7 起始亮度设置(2)，参见 Figure 5-2。
重按：关机状态下连续(间隔不超过1秒)重按尾部按键9次，在按第9次后，当前亮度亮起1秒转变为想要设置的亮度，起始亮度设置成功。

2.8 电池安装，参见Figure 6。
拧开尾盖，装入电池，注意电池正级朝向灯头，再拧紧尾盖。

警告
- 请勿直视光源或照射眼睛，将导致眼睛短时致盲，严重时损伤视网膜。
- 请勿将电池接近火或热源放置，或将电池扔进火中。
- 请勿将产品给儿童玩耍,以免造成误吞。
- 请勿在车内或类似温度可能超过60°C的地方存放、充电或使用手电。

提示
- 请勿拆解产品。
- 电池在电量接近耗尽时，输出闪烁，这是正常现象。
- 请勿有意使用金属物短路电池正、负端子。
- 长时间存放，请取出电池。
- 请勿浸入海水或腐蚀性的液体中，会导致产品损坏。
- 请勿使用受损、变形或封套破损的电池。

免责条款
OLIGHT对因不符合手册中的警告使用产品而造成的损害或伤害不承担任何责任。

(FI) Finnish

Monikielinen sanakirjasto, katso Table 2.

1. Tuotteen ominaisuudet, katso Table 1.

2. Käyttöohjeet alla:

2.1 Suojakalvon poistaminen, katso Figure 1.

2.2 On/Off, katso Figure 2.
Paina peräkytkintä (kuulet naksahtavan äänen).

2.3 Hetkellinen käyttö, katso Figure 3.
Paina näpäytä kytkintä kevyesti käyttääksesi valoa hetkellisesti, ja vapauta kytkin sammuttaaksesi valon.

2.4 Tehotilan vaihtaminen (1), katso Figure 4-1.
Valaisimen ollessa päällä, tuplaklikkaa peräkytkintä.

2.5 Tehotilan vaihtaminen (2), katso Figure 4-2.
Valaisimen ollessa pois päältä, näpäytä peräkytkintä kevyesti kerran ja paina toisen kerran pohjaan saakka.

2.6 Aseta vakio kirkkaustaso (1), katso Figure 5.1.
Näpäytä kevyesti: Valaisimen ollessa pois päältä, näpäytä peräkytkintä kevyesti 5 kertaa peräkkäin ja paina pohjaan viimeisellä painalluksella. Käytössä oleva tehotila syttyy 1 sekunnin ajaksi, jonka jälkeen muuttuu halutuksi tehotilaksi.

2.7. Aseta vakio kirkkaustaso (2), katso Figure 5-2.
Paina: Valaisimen ollessa pois päältä, paina peräkytkintä lujasti 9 kertaa, jonka jälkeen käytössä oleva tehotila syttyy 1 sekunnin ajaksi, jonka jälkeen muuttuu halutuksi tehotilaksi.

2.8 Akun asennus, katso Figure 6.
Kierrä valaisimen peräkorkki auki ja aseta akku valaisimen sisään + napa edellä, ja kierrä peräkorkki takaisin tiukasti kiinni.

VAROITUS
- Älä katso suoraan valonlähteeseen tai

kohdista silmiin. Saattaa aiheuttaa tilapäistä sokeutta tai pysyviä vaurioita silmiin.
- Älä jätä akkua avotulen tai kuumien kohteiden lähelle tai heitä akkua tuleen.
- Pidä valaisin lasten ulottumattomissa.
- Älä jätä, lataa tai käytä akkua autossa tai vastaavassa paikassa, jossa lämpötilan sisälämpötila voi olla yli 60°C.

HUOMIOITAVAA
- Älä pura tuotetta.
- On normaalia, että valo välkkyy, kun akun varaus on vähäinen.
- Älä oikosulje (+) ja (-) liittimiä metalliesineillä.
- Irrota akku ennen pitkäaikaista säilytystä.
- Älä upota taskulamppua meriveteen tai muihin syövyttäviin aineisiin, koska se vahingoittaa tuotetta.
- Älä käytä vahingoittunutta, epämuodostunutta tai rikkinäistä akkua.

POISSULKEMISLAUSEKE
Olight ei ole vastuussa vahingoista tai vammoista, jotka johtuvat tuotteen käytöstä käsikirjassa olevien varoitusten vastaisesti.

(NO) Norwegian

Flerspråklig ordbok, se tabell 2.

1. Produktspesifikasjon, se tabell 1.

2. Bruksanvisning som nedenfor:

2.1 Fjern isolasjonsfilmen, se Figure 1.

2.2 Slå på/av, se figur 2.
Trykk halebryteren fast (du vil høre et klikk).

2.3 Momentan på, se figur 3.
Trykk den litt for å slå den på et øyeblikk, og slipp den for å slå den av.

2.4 Endre lysstyrkenivå(1), se figur 4-1.
Mens lyset er slått av trykker du på

bakbryteren to ganger på rad.

2.5 Endre lysstyrkenivå(2), se figur 4-2.
Mens lyset er slått av, trykk på bakbryteren én gang og trykk den deretter hardt én gang.

2.6 Still inn initial lysstyrkenivå (1), se figur 5-1.
Trykk lett: Mens lyset er slått av, trykk bakbryteren litt fem ganger på rad med intervaller på ikke lenger enn 1 sekund, og hold den nede ved det femte trykket. Gjeldende lysstyrke vil slå på i 1 sekund, og deretter endres til ønsket lysstyrkenivå. Dette indikerer at den opprinnelige lysstyrken er riktig innstilt.

2.7 Still inn innledende lysstyrkenivå (2), se figur 5-2.
Trykk hardt: Mens lyset er slått av, trykk på bakbryteren ni ganger. Etter det niende trykket vil gjeldende lysstyrkenivå slå seg på i 1 sekund og deretter endres til ønsket lysstyrkenivå. Dette indikerer at den opprinnelige lysstyrken er riktig innstilt.

2.8 Batteriinstallasjon, se figur 6.
Skru av bakdekselet for å sette inn batteriet, pass på at den positive enden av det nye batteriet vender mot lommelykthodet, og skru deretter på bakdekselet igjen.

ADVARSEL
- Ikke se direkte på lyskilden eller lys mot øynene, kan forårsake midlertidig blindhet eller permanent skade øynene.
- Ikke la batteriet ligge i nærheten av ild eller en oppvarmet kilde. Ikke kast batteriet i ild.
- Ikke gi produktet til barn å leke med, for å

unngå utilsiktet svelging.
- Ikke legg fra, lad eller bruk batteriet i en bil eller lignende sted der temperaturen kan stige over 60°C.

NOTER
- Ikke demonter produktet.
- Det er normalt at lyset flimrer når batteriet er i ferd med å gå tomt.
- Ikke kortslutt (+) og (-) terminaler med metallgjenstander med vilje.
- For langtidsoppbevaring, vennligst fjern batteriet.
- Ikke senk lommelykten i sjøvann eller andre etsende kilder, da det vil skade produktet.
- Ikke bruk et ødelagt, deformert batteri eller med ødelagt hylse.

EKSKLUSJONS KLAUSUL
Olight er ikke ansvarlig for skader som oppstår som følge av bruk av produktet i strid med advarslene i bruksanvisningen.

(SV) Swedish

Flerspråkigt uppslagsverk, se tabell 2.

1. Produktspecifikation, se tabell 1.

2. Bruksanvisning enligt nedan:

2.1 Avlägsna skyddsplasten, se Figure 1.

2.2 Tänd/släck, se figur 2.
Tryck in bottenbrytaren (du kommer göra ett klick-ljud)

2.3 Momentant ljus, se figur 3.
Tryck lätt på bottenbrytaren för momentant ljus, släpp brytaren för att släcka ljuset.

2.4 Justering av ljusflöde nivå(1), se figur 4-1.
Medan ljuset är på, tryck in bottenbrytaren två gånger.

2.5 Justering av ljusflöde nivå(2), se figur 4-2.

Medan ljuset är avstängt, tryck lätt på bottenbrytaren en gång sedan trycker du in brytaren hela vägen en gång. "

2.6 Ställ in initialt ljusflöde (1), se figur 5-1.
Tryck lätt: Medan ljuset är avstängt tryck på bottenbrytaren fem gånger i rad med intervaller som inte är längre än 1 sekund, och håll den nedtryckt vid det femte trycket. Det aktuella ljusflödet slås på i 1 sekund och ändras sedan till önskat ljusflöde. Detta indikerar att det initiala ljusflödet har ställts in framgångsrikt.

2.7 Ställ in initialt ljusflöde(2), se figur 5-2.
Tryck hårt: Medan ljuset är avstängt tryck på bottenbrytarennio gånger. Efter den nionde tryckningen kommer den aktuella ljusflödet att slås på i 1 sekund och sedan ändras till önskat ljusflöde . Detta indikerar att det initiala ljusflödethar ställts in.

2.8 Batteriinstallation, se figur 6.
Skruva av bottenstycket och sätt in batteriet, se till att batteriets positiva (+) är riktad mot lampans huvud, skruva sedan tillbaka bottenstycket.

VARNING
- Titta inte direkt på ljuskällan eller rikta ljusskenet mot ögonen, kan orsaka tillfällig blindhet eller permanent skada på ögonen.
- Lämna inte batteriet nära eld eller en uppvärmd källa, och kasta inte batteriet i elden.
- Ge inte produkten till barn att leka med, för att undvika oavsiktlig sväljning.
- Lämna inte, ladda eller använd inte batteriet i en bil eller liknande plats där temperaturen inuti kan vara över 60°C.

NOTERA
- Ta inte isär produkten.
- Det är normalt att lampan flimrar när batteriet är nära att ta slut.
- Kortslut inte (+) och (-) terminaler med metallföremål avsiktligt.
- För långtidsförvaring, ta ur
- batteriet.Doppa inte ficklampan i havsvatten eller andra frätande medier eftersom det kommer att skada produkten.
- Använd inte skadat, deformerat batteri eller med trasig hylsa.

(NL) Nederlands

Meertalig woordenboek, zie Tabel 2.

1. Productspecificatie, zie Tabel 1.

2. Bedieningsinstructies zoals hieronder:

2.1 Verwijder de isolatiefilm, zie Figure 1.

2.2 In-/uitschakelen, zie Figuur 2.
Druk de staartschakelaar stevig in (u hoort een klik).

2.3 Tijdelijk aan, zie afbeelding 3.
Druk lichtjes op de knop om hem kort in te schakelen en laat hem los om hem uit te scha

2.4 Verander het helderheidsniveau(1), zie Figuur 4-1.
Druk terwijl het licht aan is tweemaal achter elkaar stevig op de lichtschakelaar.

2.5 Verander het helderheidsniveau(2), zie Afbeelding 4-2.
Terwijl de verlichting is uitgeschakeld, drukt u eenmaal lichtjes op de achterlichtschakelaar en vervolgens eenmaal stevig.

2.6 Initieel helderheidsniveau instellen (1), zie afbeelding 5-1.
Licht indrukken: Druk, terwijl de verlichting

uitgeschakeld is, vijf keer achter elkaar lichtjes op de schakelaar met tussenpozen van niet meer dan 1 seconde en houd deze ingedrukt bij de vijfde keer drukken. De huidige helderheid wordt gedurende 1 seconde ingeschakeld en gaat dan over naar het gewenste helderheidsniveau. Dit geeft aan dat de oorspronkelijke helderheid met succes is ingesteld.

2.7 Stel het initiële helderheidsniveau(2) in, zie Afbeelding 5-2.
Druk stevig in: Druk negen keer stevig op de achterlichtschakelaar terwijl het licht uit is. Na de negende keer drukken, zal het huidige helderheidsniveau gedurende 1 seconde oplichten en vervolgens overschakelen naar het gewenste helderheidsniveau. Dit geeft aan dat de oorspronkelijke helderheid met succes is ingesteld.

2.8 Batterij plaatsen, zie afbeelding 6.
Schroef de staartkap los om de batterij te plaatsen, zorg ervoor dat de positieve kant van de nieuwe batterij naar de kop van de zaklamp is gericht, en schroef de staartkap weer vast.

WAARSCHUWING
- Kijk niet direct in het licht en schijn niet in de ogen, dit kan tijdelijke blindheid of blijvende schade aan de ogen veroorzaken.
- Plaats de batterij niet in de buurt van het vuur of een verwarmde bron. Gooi de batterij niet in het vuur.
- Geef het product niet aan kinderen om mee te spelen, om te voorkomen dat ze het per ongeluk inslikken.
- Laat de lamp niet achter in een ruimte waar de temperatuur binnen boven de 60°C kan zijn.

KENNISGEVING
- Haal het product niet uit elkaar.
- Het is normaal dat het lampje flikkert wanneer de batterij bijna leeg is.
- Sluit (+) en (-) klemmen niet opzettelijk kort met metalen voorwerpen.
- Verwijder de batterij voor langdurige opslag.
- Dompel de zaklamp niet onder in zeewater of in een andere corrosie medium, dit zal het product beschadigen.
- Gebruik geen beschadigde, vervormde batterij of een batterij met een kapotte huls.

UITSLUITINGSCLAUSULE
Olight is niet aansprakelijk voor schade of letsel als gevolg van het gebruik van het product dat niet in overeenstemming is met de waarschuwingen in de handleiding.

(PL)Polska

Słownik, patrz Tabela 2

1. Specyfikacja produktu, patrz Tabela 1

2. Instrukcja obsługi poniżej :

2.1 Usuń folię izolacyjną, zobacz Figure 1.

2.2 Włączanie/wyłączanie, patrz Rysunek 2
Naciśnij tylni przycisk (będzie wyraźne kliknięcie)

2.3. Włączenie chwilowe, patrz Rysunek 3
Przytrzymaj delikatnie aby włączyć, puść aby wyłączyć.

2.4 Zmiana jasności świecenia(1), patrz Rysunek 4-1.
Gdy latarka jest włączona, wciśnij tylny przycisk dwa razy.

2.5 Zmiana jasności świecenia (2), patrz Rysunek 4-2.
Gdy latarka jest wyłączona, naciśnij delikatnie tylni przycisk, następnie wciśnij

ponownie mocniej.

2.6 Wybieranie początkowego trybu świecenia(1), patrz Rysunek 5-1.
Wciskanie delikatne:
Gdy latarka jest wyłączona, wciśnij delikatnie tylni przycisk 5 razy, z odstępami krótszymi niż 1 sekunda oraz przytrzymaj z ostatnim wciśnięciem. Latarka włączy ustawioną jasność na 1 sekundę, oraz przełączy na pożądaną jasność. W taki sposób sygnalizowana jest skuteczna zmiana początkowej jasności.

2.7 Wybieranie początkowego trybu świecenia(2), patrz Rysunek 5-2.
Wciskanie mocne:
Gdy latarka jest wyłączona, naciśnij zdecydowanie przycisk 9 razy. Po 9 przyciśnięciu latarka włączy ustawioną jasność na 1 sekundę , oraz przełączy na pożądaną jasność W taki sposób sygnalizowana jest skuteczna zmiana początkowej jasności.

2.8 Montaż baterii, patrz Rysunek 6
Odkręć zakrętkę z tyłu aby włożyć baterię. Dodatni biegun baterii powinien być włożony w stronę diody latarki. Zakręć tylni element.

OSTRZEŻENIE
- Nie patrzeć bezpośrednio w źródło światła oraz nie świecić w oczy. Może to doprowadzić do chwilowej ślepoty lub trwałego uszkodzenia wzorku.
- Trzymać baterię z dala od źródeł ciepła lub ognia. Nie wrzucać do ogniska.
- Nie pozostawiać latarki dzieciom bez nadzoru, może to skutkować zadławieniem.
- Nie pozostawiać, ładować lub używać baterii w miejscach, gdzie temperatura

może przekroczyć 60°C np. w samochodzie.

ZAUWAŻYĆ
- Nie demontować produktu.
- Zjawisko migotania światła, kiedy bateria jest bliska rozładowaniu, jest normalne.
- Nie zwierać kontaktów + i – przy pomocy metalicznych przedmiotów.
- Przy długoterminowym przechowaniu, prosimy o wyjęcie baterii.
- Nie zanurzać urządzenia w słonej wodzie lub innej substancji korodującej. Może to doprowadzić do uszkodzenia produktu.
- Nie używać bateria uszkodzonych, zdeformowanych lub posiadających naruszoną folię ochronną.

KLAUZULA WYKLUCZAJĄCA
Olight nie ponosi odpowiedzialności za szkody lub obrażenia powstałe na skutek używania produktu niezgodnie z ostrzeżeniami zawartymi w instrukcji obsługi.

(DE)Deutsch

Mehrsprachiges Wörterbuch, siehe Tabelle 2.

1. Produktspezifikation, siehe Tabelle 1.

2. Bedienung:

2.1 Isolierfolie entfernen, siehe Abbildung 1.

2.2 Ein- und Ausschalten, siehe Abbildung 2.
Den Endkappenschalter drücken bis ein Klicken zu hören ist.

2.3 Temporäres Einschalten, siehe Abbildung 3.
Den Schalter halb durchdrücken, um das Licht temporär einzuschalten und loslassen, um es auszuschalten.

2.4 Ändern der Helligkeitsstufe (1), siehe Abbildung 4-1.
Im eingeschalteten Zustand den

Endkappenschalter zweimal hintereinander vollständig durchdrücken.

2.5 Ändern der Helligkeitsstufe (2), siehe Abbildung 4-2.
Im ausgeschalteten Zustand den Endkappenschalter einmal halb und einmal vollständig durchdrücken.

2.6 Einstellen der Anfangshelligkeit(1), siehe Abbildung 5-1.
Halb durchdrücken: Im ausgeschalteten Zustand den Endkappenschalter fünfmal hintereinander in Abständen von höchstens 1 Sekunde halb durchdrücken und beim fünften Mal gedrückt halten. Die aktuelle Helligkeit schaltet sich für 1 Sekunde ein und wird beim Einschalten in Zukunft aktiviert. Dies zeigt an, dass die Anfangshelligkeit erfolgreich eingestellt wurde.

2.7 Einstellen der anfänglichen Helligkeitsstufe (2), siehe Abbildung 5-2.
Vollständig durchdrücken: Im ausgeschalteten Zustand den Endkappenschalter neunmal vollständig durchdrücken. Nach dem neunten Drücken leuchtet die aktuelle Helligkeitsstufe eine Sekunde lang auf und wird beim Einschalten in Zukunft aktiviert. Dies zeigt an, dass die Anfangshelligkeit erfolgreich eingestellt wurde.

2.8 Einsetzen der Batterie, siehe Abbildung 6.
Die Endkappe abschrauben, beim Einlegen der Batterie darauf achten, dass der Pluspol der neuen Batterie zum Lampenkopf zeigt und dann die Endkappe wieder aufschrauben.

WARNUNG
- Bitte nicht direkt in die Lichtquelle

schauen oder damit in die Augen leuchten. Dies kann zu vorübergehender Erblindung oder dauerhaften Augenschäden führen.
- Den Akku nicht in der Nähe des Feuers oder einer Wärmequelle liegen lassen oder ins Feuer werfen.
- Das Produkt ist kein Spielzeug und sollte Kindern nicht in die Hände gegeben werden, um ein versehentliches Verschlucken zu vermeiden.
- Die Lampe sollte nicht bei einer möglichen Innentemperatur von über 60°C in einem Auto oder an ähnlichen Orten aufbewahrt werden.

HINWEIS
- Das Produkt bitte nicht auseinandernehmen.
- Es ist normal, dass das Licht flackert, wenn der Akku kurz vor der Entladung steht.
- Die Pole (+) und (-) sollten nicht absichtlich mit einem Metallgegenstand kurzgeschlossen werden.
- Bei einer längeren Lagerung bitte den Akku entfernen.
- Die Taschenlampe sollte nicht in Salzwasser oder andere korrosive Medien getaucht werden, da dies das Produkt beschädigen kann.
- Keine beschädigten oder verformten Akkus oder solche mit gebrochenem Mantel verwenden.

HAFTUNGSAUSSCHLUSS
Olight haftet nicht für Schäden oder Verletzungen, die durch eine nicht den Warnhinweisen im Handbuch entsprechende Verwendung des Produkts entstehen.

(HU)Magyarország

Többnyelvű szótár, lásd 2. táblázat.

1. Műszaki adatok, lásd 1. táblázat.

2. Használati útmutató, lásd az alábbiakat:

2.1 Távolítsa el a szigetelő lapkát. Lásd Figure 1.

2.2 Be/ki kapcsolás, lásd 2. ábra.
Nyomja be teljesen a zárókupakon lévő kapcsolót (hallható kattanásig).

2.3 Pillanatfény, lásd 3. ábra.
Nyomja meg finoman a kapcsolót a pillanatfény kapcsolásához. Engedje fel a kapcsolót a pillanatfény kikapcsolásához.

2.4 Fényerőkapcsolás (1), lásd 4-1. ábra.
A bekapcsolt lámpán nyomja le erősen kétszer egymás után a zárókupakon lévő kapcsolót.

2.5 Fényerőkapcsolás (2), lásd 4-2. ábra.
A kikapcsolt lámpán nyomja meg egyszer finoman a zárókupakon lévő kapcsolót, majd nyomja le erősen egyszer.

2.6 A kezdő fényerőfokozat beállítása (1), lásd 5-1. ábra.
Finom megnyomás: A kikapcsolt lámpán nyomja meg finoman ötször egymás után a zárókupakon lévő kapcsolót úgy, hogy az egyes gombnyomások között kevesebb mint 1 másodperc teljen el és az ötödik gombnyomáskor tartsa benyomva a kapcsolót. Az aktuális fényerőfokozat 1 másodpercre bekapcsol, majd váltson a kívánt fényerőfokozatra. Ez jelzi, hogy a kezdő fényerőfokozat beállítása sikeresen megtörtént.

2.7 A kezdő fényerőfokozat beállítása (2), lásd 5-2. ábra.
Erős lenyomás: A kikapcsolt lámpán nyomja meg erősen kilencszer egymás után a zárókupakon lévő kapcsolót. A kilencedik

gombnyomás után az aktuális fényerőfokozat 1 másodpercre bekapcsol, majd váltson a kívánt fényerőfokozatra. Ez jelzi, hogy a kezdő fényerőfokozat beállítása sikeresen megtörtént.

2.8 Az akkumulátor behelyezése, lásd 6. ábra.
Csavarja le a hátsó zárókupakot az akkumulátor behelyezéséhez. Ügyeljen, hogy az akkumulátor pozitív jelzéssel ellátott vége a lámpafej felé nézzen. Csavarja vissza a zárókupakot.

FIGYELEM
- Ne nézzen közvetlenül az erős fényforrásba és ne világítson mások szemébe, mert átmeneti esetleg végleges szemkárosodás állhat elő!
- Ne dobja tűzbe, ne tegye ki nyílt láng vagy sugárzó hőforrás hatásának az akkumulátort.
- Ne adja a lámpát kisgyermekek kezébe, mert véletlenül lenyelhetik és megfulladhatnak tőle!
- Ne hagyja a töltőt olyan zárt helyen, pl. gépjárműben, ahol a hőmérséklet 60°C fölé emelkedhet!

MEGJEGYZÉS
- Ne szedje szét a terméket!
- Az akkumulátor teljes lemerülése előtt a lámpa pislákolva világít, ami nem jelent meghibásodást.
- Ne zárja rövidre a (+) és (-) érintkezőket!
- Hosszabb ideig tartó tárolás előtt kérjük, vegye ki az akkumulátort.
- Ne merítse a lámpát tengervízbe vagy más korróziót előidéző anyagba, mert a készülék károsodik.

- Ne használjon sérült, deformálódott akkumulátort!

KIZÁRÓ OKOK
Az Olight nem felel azokért a sérülésekért és károkért, melyek a használati utasításban található figyelmeztetések ellenére a termék nem megfelelő használatából erednek.

(RU) Русский

Многоязычный словарь, см. таблицу 2.

1. Технические характеристики изделия, см. в таблицах 1.

2. Инструкции по эксплуатации приведены ниже:

2.1 Снимите изоляционную пленку, см. Figure 1.

2.2 Включение/выключение, см. рис. 2.
Сильно нажмите на хвостовой выключатель (вы услышите щелчок).

2.3 Кратковременное включение, см. рис. 3.
Слегка нажмите, чтобы включить на мгновение, и отпустите, чтобы выключить.

2.4 Изменение уровня яркости(1), см. рис. 4-1.
При включенном фонаре дважды подряд сильно нажмите задний переключатель.

2.5 Изменение уровня яркости(2), см. рис. 4-2.
Когда фонарь выключен, слегка нажмите задний переключатель один раз, а затем нажмите на него сильно один раз.

2.6 Начальная настройка яркости (1), см. рис. 5-1.
Легкое нажатие: Когда фонарь выключен, слегка нажмите задний переключатель 5 раз подряд (с интервалом не более 1 секунды) и удерживайте при 5-м нажатии. Текущая яркость включится на 1 секунду, а затем изменится на желаемый уровень яркости. Это означает, что начальная яркость была установлена успешно.

2.7 Установите начальный уровень яркости(2), см. рис. 5-2.
Сильно нажмите: Когда фонарь выключен, нажмите задний переключатель 9 раз. После 9-го нажатия текущая яркость включится на 1 секунду, а затем изменится на желаемый уровень яркости. Это означает, что начальная яркость была установлена успешно.

2.8 Установка аккумулятора, см. рис. 6.
Открутите заднюю крышку чтобы вставить аккумулятор, убедившись, что положительный конец обращен к голове фонаря, а затем закрутите заднюю крышку обратно.

БУДЬТЕ АККУРАТНЫ
- Не смотрите на источник света и не светите в глаза, это может привести к временной слепоте или необратимому повреждению глаз.

- Не оставляйте аккумулятор рядом с огнем или источником тепла и не бросайте аккумулятор в огонь.
- Не давайте продукт детям для игр во избежание случайного проглатывания.
- Не оставляйте, не заряжайте и не используйте аккумулятор в автомобиле или подобном месте, где температура внутри может превышать 60°C.

ВНИМАНИЕ
- Не разбирайте изделие.
- Это нормально, когда индикатор мигает при низком заряде аккумулятора.
- Не замыкайте контакты (+) и (-) металлическими предметами намеренно.
- Для длительного хранения извлеките аккумулятор.
- Не погружайте фонарь в морскую воду или другие агрессивные среды, так как это может повредить изделие.
- Не используйте поврежденный, деформированный аккумулятор или аккумулятор со сломанной гильзой.

ПОЛОЖЕНИЕ ОБ ИСКЛЮЧЕНИИ
Компания "Olight" не несет ответственности за повреждения или травмы, полученные в результате использования изделия, содержащиеся предупреждения в руководстве пользователя.

(ES) Español

Diccionario multilingüe, consulte la Tabla 2.

1. Consulte las características del producto en la Tabla 1.

2. Instrucciones de manejo como se

indica a continuación:

2.1 Retire el plástico de aislamiento, consulte la Figura 1.

2.2 Encienda/apague, consulte la Figura 2.
Presione fuertemente el interruptor trasero (escuchará un clic).

2.3 Encendido momentáneo, consulte la Figura 3.
Presione levemente para encenderlo momentáneamente y suéltelo para apagarlo.

2.4 Cambie el nivel de brillo (1), consulte la Figura 4-1.
Mientras la linterna está encendida, presione firmemente el interruptor trasero dos veces seguidas.

2.5 Cambie el nivel de brillo (2), consulte la Figura 4-2.
Mientras la linterna está apagada, presione el interruptor trasero levemente una vez y luego presiónelo firmemente una vez.

2.6 Establezca el nivel de brillo inicial (1), consulte la Figura 5-1.
Presione levemente: mientras la linterna está apagada, presione el interruptor trasero levemente cinco veces seguidas con intervalos de no más de 1 segundo, y manténgalo presionado en la quinta pulsación. El brillo actual se encenderá durante 1 segundo y luego cambiará al nivel de brillo deseado. Esto indica que el brillo inicial se ha configurado correctamente.

2.7 Establezca el nivel de brillo inicial (2), consulte la Figura 5-2.
Presione fuertemente: mientras la linterna está apagada, presione el interruptor trasero firmemente nueve veces. Después de la novena pulsación, el nivel de brillo actual se encenderá durante 1 segundo y luego cambiará al nivel de brillo deseado. Esto indica que el brillo inicial se ha

configurado correctamente.

2.8 Instalación de la batería, consulte la Figura 6.
Desenrosque la tapa trasera para insertar la batería, asegurándose de que el extremo positivo de la nueva batería mire hacia el cabezal de la linterna, y luego vuelva a enroscar la tapa trasera.

ADVERTENCIA
- No mire directamente a la fuente de luz ni iluminar los ojos, puede causar ceguera temporal o daño permanente a los ojos.
- No deje la batería cerca del fuego o de una fuente calentada, ni arroje la batería al fuego.
- No le dé el producto a los niños para que jueguen, para evitar que lo traguen accidentalmente.
- No almacene, cargue o use la luz en un automóvil donde en el interior la temperatura pueda ser superior a 60°C, o en lugares similares.

NOTICIA
- No desmonte el producto.
- Es normal que la luz parpadee cuando la batería está cerca de agotarse.
- No cortocircuite (+) y (-) terminales con objetos metálicos intencionadamente.
- Para un almacenamiento a largo plazo, retire la batería.
- No sumerja la linterna en agua de mar u otros medios corrosivos, ya que dañará el producto.
- No use baterías dañadas, deformadas o con la cubierta rota.

CLÁUSULA DE EXCLUSIÓN
Olight no es responsable de los daños o lesiones sufridos como resultado del uso

inadecuado del producto como se indica en las advertencias del manual de uso.

(RO) Românesc

Dictionar multi-limba, vezi Tabel 2.

1. Specificatii produs, vezi Tabel 1.

2. Instructiuni de operare ca mai jos:

2.1 Indepartati plasticul de siguranta, vezi Figure 1.

2.2 Pornire/Oprire, vezi Figura 2.
Apasati intrerupatorul din coada ferm (veti auzi un clic).

2.3 Pornire temporara, vezi Figura 3.
Apasati putin pentru a o porni temporar, si eliberati pentru a se opri.

2.4 Schimbare nivel de luminozitate(1), vezi Figura 4-1.
Cand lumina este pornita, apasati intrerupatorul din coada de doua ori la rand ferm.

2.5 Schimbare nivel de luminozitate(2), vezi Figura 4-2.
Cand lumina este stinsa, apasati intrerupatorul din coada o data putin si apoi apasati ferm inca o data.

2.6 Setare nivel de luminozitate initial(1), vezi Figura 5-1.
Apasati putin: Cand lumina este oprita, apasati intrerupatorul din coada de 5 ori la rand putin cu intervale nu mai lungi de o secunda, si tineti apasat la a cincea apasare. Luminozitatea curenta va porni pentru o secunda, si apoi se va schimba in luminozitatea dorita. Asta indica faptul ca nivelul de luminozitate initial a fost setat cu succes.

2.7 Setare nivel de luminozitate initial(2), vezi Figura 5-2.
Apasati ferm: Cand lumina este oprita, apasati intrerupatorul din coada de 9 ori ferm. Dupa a noua apasare, luminozitatea curenta va porni pentru o secunda, si apoi

se va schimba in luminozitatea dorita. Asta indica faptul ca nivelul de luminozitate initial a fost setat cu succes.

2.8 Instalare baterie, vezi Figura 6.
Desurubati capacul din coada pentru a introduce bateria, asigurandu-va ca capatul pozitiv al bateriei noi este indreptat spre capul lanternei, si apoi insurubati capacul din coada la loc.

AVERTIZARE
- Nu va uitati direct sau indirect in sursa de lumina, exista riscul orbirii temporare sau provocarea de leziuni permanente ale ochilor.
- Nu lasati acumulatorul langa foc sau langa o sursa de caldura. Nu aruncati acumulatorul/bateria in foc.
- Nu lasati copiii sa se joace cu produsul, pentru a evita inghitirea accidentala.
- Nu lasati bateria sau acumulatorul intr-o masina sau in alt loc similar in care temperatura este mai mare de 60°C.

INSTIINTARE
- Nu desfaceti / dezasamblati produsul.
- Este normal ca lumina sa pâlpâie atunci cand bateria este foarte descarcata.
- Nu scurt-circuitati (nu conectati direct) terminalele (+) si (-) cu obiecte metalice intentionat.
- Pentru depozitare si pastrare pe termen lung scoateti acumulatorul/bateria.
- Nu introduceti lanterna in apa de mare (sarata) sau in alte medii corozive. Acest lucru duce la stricarea produsului.
- Nu folositi acumulatori sau baterii deformate, deteriorate sau cu invelisul de protectie deteriorat.

CLAUZE EXONERATOARE DE

RASPUNDERE
Olight și vânzătorul nu este responsabil pentru pagube sau vătămări ce rezulta dintr-o utilizare a produsului în neconcordanta cu recomandările și atenționarile din manual.

(UA) Ukrainian

Багатомовний словник, див. Таблицю 2.

1. Технічні характеристики продукту, див. Таблицю 1.

2. Інструкції з експлуатації наведені нижче:

2.1 Зніміть ізоляційну плівку, див. Малюнок 1.

2.2 Увімкнення/вимкнення, див. Малюнок 2.
Сильно натисніть на хвостовий перемикач (до характерного клацання).

2.3 Миттєве ввімкнення, див. Малюнок 3.
Злегка натисніть на перемикач, щоб увімкнути пристрій, і відпустіть, щоб вимкнути.

2.4 Зміна рівня яскравості(1), див. Мал. 4-1.
Коли ліхтарик увімкнено, двічі поспіль сильно натисніть на хвостовий перемикач.

2.5 Зміна рівня яскравості(2), див. Мал. 4-2.
При вимкненому ліхтарику злегка натисніть на хвостовий перемикач один раз, а потім один раз сильно натисніть на нього.

2.6 Налаштування початкового рівня яскравості (1), див. Мал. 5-1.
Злегка натисніть: При вимкненому ліхтарику злегка натисніть на хвостовий перемикач п'ять разів поспіль з

інтервалом не більше 1 секунди, а на п'ятому натисканні утримуйте його в натиснутому стані. Поточна яскравість увімкнеться на 1 секунду, а потім зміниться на бажаний рівень яскравості. Це означає, що початковий рівень яскравості успішно налаштовано."

2.7 Налаштування початкового рівня яскравості (2), див. Мал. 5-2.
Сильно натисніть на перемикач: При вимкненому ліхтарику дев'ять разів сильно натисніть на хвостовий перемикач. Після дев'ятого натискання поточний рівень яскравості увімкнеться на 1 секунду, а потім зміниться на бажаний рівень яскравості. Це означає, що початкова яскравість була успішно налаштована.

2.8 Встановлення акумулятора, див. Малюнок 6.
Відкрутіть хвостову кришку, щоб вставити батарейку, переконавшись, що вона спрямована плюсом до головки ліхтаря, а потім знову закрутіть хвостову кришку.

УВАГА
- Не дивіться безпосередньо на джерело світла і не світіть в очі, це може спричинити тимчасову сліпоту або незворотне пошкодження очей.
- Не залишайте акумулятор поблизу вогню або джерела тепла, а також не кидайте акумулятор у вогонь.
- Не дозволяйте дітям гратися з виробом, щоб уникнути

випадкового проковтування.
- Не залишайте ліхтарик в автомобілі, де температура в салоні може перевищувати 60°C, або у подібних місцях.

ПРИМІТКА
- Не розбирайте виріб.
- Нормальним явищем вважається мерехтіння індикатора, коли батарея близька до розрядки.
- Не замикайте навмисно клеми (+) та (-) металевим предметом.
- Перед тривалим зберіганням, будь ласка, виймайте батарейку.
- Не занурюйте ліхтар у морську воду або інше агресивне середовище, оскільки це призведе до пошкодження виробу.
- Не використовуйте пошкоджені, деформовані акумулятори або акумулятори з пошкодженою оболонкою.

ОБМЕЖЕННЯ ВІДПОВІДАЛЬНОСТІ
Olight не несе відповідальності за пошкодження або травми, отримані в результаті використання виробу без дотримання правил, викладених в інструкції.

(JP)日本語

多言語辞書はTable 2をご参照ください。

1、製品仕様はTable 1をご参照ください。

2、操作方法：

2.1 絶縁フィルムを取り外します。Figure 1をご参照ください。

2.2 オン/オフについては Figure 2 をご参照ください。
テールスイッチをしっかりと押して、オンまたはオフに切り替えます。(カチッという音が聞こえます)

2.3 ライトを瞬間的にオンするには、Figure 3 をご参照ください。
軽く押すと瞬間的にオンになり、指を離すとオ

フになります。

2.4 輝度レベルの変更(1)についてはFigure 4-1 をご参照ください。
オンになっている場合、テールスイッチを2回連続強く押すことで、輝度を変更できます。

2.5輝度レベルの変更(2)についてはFigure 4-2をご参照ください。
オフになっている場合、まずテールスイッチを軽く1回押して、次に強く1回押すことで、輝度を変更できます。

2.6 初期輝度レベル(1)を設定します。詳しくは Figure 5-1 をご参照ください。
軽く押す：オフになっている場合、テールスイッチを1秒以内に5回続けて軽く押して、5回目で長押し続けます。現在の明るさが 1 秒間オンになり、その後希望の明るさレベルに変わります。これは、初期輝度が正常に設定されたことを示します。

2.7 初期輝度レベル(2)を設定します。詳しくは Figure 5-2 をご参照ください。
強く押す：オフになっている場合、テールスイッチを9回強く押します。9 回押すと、現在の明るさレベルが 1 秒間オンになり、その後希望の明るさレベルに変わります。これは、初期輝度が正常に設定されたことを示します。

2.8 バッテリーの取り付けについては Figure 6 をご参照ください。
テールキャップを緩めてバッテリーを挿入します。バッテリーのプラス側が懐中電灯ヘッドに面していることを確認してから、テールキャップをねじ込みます。

警告
- 光源を直接見たり、目に当てないでください。一時的な失明や永久的な目の損傷につながる恐れがあります。
- バッテリーを火や熱源の近くに置かないでください。また、火の中に放り込んだりしないでください。
- 誤飲防止の為、子供の手の届くところに置かないでください。
- 温度が60℃を超える車内、またはそ

のような場所にライトを放置しないでください。

注意
- 製品を分解しないでください。
- ライトは電池が切れそうになると点滅します。
- (+)端子と(-)端子を意図的に金属物でショートさせることはしないでください。
- 長期保管をする場合には、バッテリーを取り外してください。
- 海水など腐食性の強い液体に懐中電灯を浸さないでください。製品が破損する恐れがあります。
- 劣化したバッテリー、変形したバッテリー、スリーブが破損したバッテリーは使用しないでください。

免責条項
取扱説明書の警告に従わない使用によって生じた製品の損傷において、当社は責任を負いません。

(KR) 한국어

다른 언어로 해당 단어를 확인하시려면 Table 2를 참고하세요.

1. 제품 스펙, Table 1 참고.

2. 제품 작동 설명은 아래를 참고해 주세요.

2.1 절연필름을 제거해 주세요.Figure 1 참고.

2.2 전원 ON/OFF, Figure 2 참고.
테일 스위치를 소리가 날 때까지 눌러 켜고 끕니다.

2.3 일시적 조사 켜기, Figure 3 참고.
테일 스위치를 라이트가 조사되기까지 살며시 눌러 켜고 버튼에서 손을 떼어 라이트를 끕니다.

2.4 밝기 조정(방법1), Figure 4-1 참고.
라이트가 켜져 있는 상태에서 테일 스위치를 2회 연속으로 세게 눌러

밝기를 조정합니다.

2.5 밝기 조정(방법 2)， Figure 4-2 참고.
라이트가 꺼져 있는 상태에서 가볍게 테일 스위치를 한번 눌러주고 다시 끝까지 한 번 더 눌러 밝기를 조정합니다."

2.6 최초 밝기 설정(방법 1), Figure 5-1 참고.
라이트가 꺼져 있는 상태에서 스위치를 5회 연속 1초 이내 간격으로 가볍고 빠르게 누르고 마지막 5번째에서, 버튼을 누른 채로 유지해 줍니다. 그러면 현재 밝기로 1초간 켜졌다가 원하는 밝기로 변경됩니다. 최초 밝기 설정이 성공적으로 완료되었음을 나타냅니다.

2.7 최초 밝기 설정(방법 2), Figure 5-2 참고.
라이트가 꺼져 있는 상태에서, 스위치를 9회 연속 1초 이내 간격으로 끝까지 눌러줍니다. 9회를 눌러주고 나면 현재 밝기로 1초간 켜졌다가 원하는 밝기로 변경됩니다. 최초 밝기 설정이 성공적으로 완료되었음을 나타냅니다.

2.8 배터리 삽입, Figure 6 참고.
배터리를 넣기 위해 테일 캡을 열어줍니다. +극을 제품의 헤드 쪽으로 향하게 하여 제품에 넣고 테일 캡을 닫습니다.

경고
- 라이트를 눈으로 직접 보거나 비추지 마세요. 시력 또는 눈에 악영향을 미칠 수 있습니다.
- 배터리를 불이나 뜨거운 물체 근처에 두거나 불 속에 넣지 말아주세요.
- 제품은 장난감이 아닙니다. 작은 크기의 제품이므로 아이가 삼킬 수도 있으니 아이의 손에 닿지 않게 보관해 주시기 바랍니다.
- 실내 온도가 60°C를 넘을 수 있는 차 안이나 이와 유사한 장소에 제품을 두지

마세요.

안내문
- 제품을 분해하지 말아주세요.
- 배터리가 거의 소모되었을 때, 조명이 깜박이는 것은 정상입니다.
- 금속 물체로 (+) 단자 및 (-) 단자를 의도적으로 합선시키지 말아주세요.
- 장기 보관을 위해 배터리를 제거해 주세요.
- 제품을 소금물이나 기타 부식성 매개체에 닿지 않게 해주세요.제품 손상을 야기할 수 있습니다.
- 변형되거나 껍질이 벗겨진 배터리를 사용하지 말아주세요.

제외 사항
Olight는 지속적으로 권장 드리고 있는 설명서에서 제시한 안내를 무시한 채 제품을 오용하여 발생하는 손상 또는 부상에 대한 책임을 지지 않습니다.

(TH) ไทย

พจนานุกรมหลายภาษา โปรดดู Table 2

1. ข้อมูลจำเพาะผลิตภัณฑ์ โปรดดู Table 1

2. คู่มือการใช้งานดังต่อไปนี้

2.1 ดึงแผ่นฉนวนออกก่อนใช้งาน โปรดดู Figure 1

2.2 การเปิด/ปิด โปรดดู Figure 2
กดสวิตซ์ท้ายหนัก (คุณจะได้ยินเสียงคลิก)

2.3 การเปิดชั่วขณะ โปรดดู Figure 3
กดเบาเพื่อเปิดเครื่องชั่วขณะ และปล่อยเพื่อปิด

2.4 ปรับระดับความสว่าง (1) โปรดดู Figure 4-1
ขณะที่ไฟเปิด ให้กดสวิตซ์ท้ายหนักสองครั้งติดต่อกัน

2.5 ปรับระดับความสว่าง (2) โปรดดู Figure 4-2
ขณะที่ไฟปิด ให้กดสวิตซ์ท้ายเบาหนึ่งครั้งแล้วกดหนักอีกครั้ง

2.6 ตั้งค่าระดับความสว่างเริ่มต้น (1)

โปรดดู Figure 5-1
กดเบา: ขณะที่ไฟปิด ให้กดสวิตซ์ท้ายเบาห้าครั้งติดต่อกันโดยห่างกันไม่เกิน 1 วินาที และกดค้างไว้เมื่อกดครั้งที่ห้า ความสว่างปัจจุบันจะเปิดขึ้นเป็นเวลา 1 วินาที จากนั้นเปลี่ยนเป็นระดับความสว่างที่ต้องการ แสดงว่าตั้งค่าความสว่างเริ่มต้นสำเร็จแล้ว

2.7 ตั้งค่าระดับความสว่างเริ่มต้น (1) โปรดดู Figure 5-2
กดหนัก: ขณะที่ไฟปิด ให้กดสวิตซ์ท้ายหนักเก้าครั้ง หลังจากกดครั้งที่เก้า ระดับความสว่างปัจจุบันจะเปิดขึ้นเป็นเวลา 1 วินาที แล้วเปลี่ยนเป็นระดับความสว่างที่ต้องการ แสดงว่าตั้งค่าความสว่างเริ่มต้นสำเร็จแล้ว

2.8 การติดตั้งแบตเตอรี โปรดดู Figure 6
คลายเกลียวฝาท้ายเพื่อใส่แบตเตอรี ตรวจสอบให้แน่ใจว่าขั้วบวกของแบตเตอรีหันไปทางหัวไฟฉาย จากนั้นขันฝาท้ายกลับเข้าท

คำเตือน
- ห้ามมองที่แหล่งกำเนิดแสงโดยตรงหรือส่องแสงเข้าตา อาจทำให้ตาบอดชั่วคราวหรือทำลายดวงตาได้ถาวร
- อย่าทิ้งแบตเตอรีไว้ใกล้ไฟหรือแหล่งความร้อน หรือโยนแบตเตอรีเข้ากองไฟ
- อย่าให้เด็กเล่นผลิตภัณฑ์เพื่อหลีกเลี่ยงการกลืนโดยไม่ได้ตั้งใจ
- ห้ามวางไฟฉายไว้ในรถหรือสถานที่ใกล้เคียงที่อาจมี อุณหภูมิภายในสูงกว่า 60°C

สังเกต
- ห้ามถอดแยกชิ้นส่วนสินค้า
- เป็นเรื่องปกติที่ไฟจะกะพริบเมื่อแบตเตอรีใกล้หมด
- ห้ามลัดวงจรขั้ว (+) และ (-) ด้วยวัตถุที่เป็นโลหะโดยเจตนา
- โปรดถอดแบตเตอรีออกเพื่อการเก็บรักษาในระยะยาว
- ห้ามจุ่มไฟฉายลงในน้ำทะเลหรือสารกัดกร่อนอื่น ๆ เพราะจะ ทำให้ผลิตภัณฑ์เสียหายได

- อย่าใช้แบตเตอรีที่เสื่อมสภาพ ชำรุด หรือแขนขาด

ข้อยกเว้น
Olight จะไม่รับผิดชอบต่อความเสียหายหรือการบาดเจ็บที่เกิดจากการใช้ผลิตภัณฑ์ที่ไม่สอดคล้องกับคำเตือนในคู่มือการใช้

(FR) Français

Dictionnaire multilingue, voir Tableau 2.

1. Spécifications du produit, voir Tableau 1.

2. Instructions d'utilisation ci-dessous :

2.1 Retirez le film isolant, voir Figure 1.

2.2 Allumer/éteindre, voir Figure 2.
Appuyez fortement sur l'interrupteur arrière (vous entendrez un clic).

2.3 Allumage momentanée, voir Figure 3.
Appuyez légèrement sur le bouton pour allumer momentanément la lampe et relâchez-le pour l'éteindre.

2.4 Modifier le niveau de luminosité(1), voir Figure 4-1.
Lorsque la lumière est allumée, appuyez fortement sur l'interrupteur arrière deux fois.

2.5 Modifier le niveau de luminosité(2), voir Figure 4-2.
Lorsque la lumière est éteinte, appuyez légèrement une fois sur l'interrupteur arrière, puis appuyez fortement une fois.

2.6 Réglez le niveau de luminosité initial (1), voir Figure 5-1.
Appuyez légèrement : lorsque la lampe est éteinte, appuyez légèrement sur l'interrupteur arrière cinq fois de suite avec des intervalles ne dépassant pas 1 seconde, et maintenez-le enfoncé à la cinquième pression. La luminosité actuelle s'allume pendant 1 seconde, puis passe au

niveau de luminosité souhaité. Cela indique que la luminosité initiale a été enregistrée avec succès.

2.7 Réglez le niveau de luminosité initial (2), voir Figure 5-2.
Appuyez fortement : lorsque la lampe est éteinte, appuyez fortement sur l'interrupteur arrière neuf fois avec des intervalles ne dépassant pas 1 seconde, et maintenez-le enfoncé à la neuvième pression. Le niveau de luminosité actuel s'allume pendant 1 seconde, puis passe au niveau de luminosité souhaité. Cela indique que la luminosité initiale a été enregistrée avec succès.

2.8 Installation de la batterie, voir Figure 6.
Dévissez le capuchon arrière pour insérer la pile, en vous assurant que le pôle positif de la batterie fait face à la tête de la lampe, puis revissez le capuchon arrière.

AVERTISSEMENTS
- Ne regardez pas directement la source lumineuse ou ne dirigez pas le faisceau vers les yeux, cela peut provoquer une cécité temporaire ou des dommages ophtalmiques permanents.
- Ne laissez pas la batterie près du feu ou d'une source de chaleur, et ne jetez pas la batterie dans le feu.
- Ne donnez pas ce produit aux enfants pour jouer avec, afin d'éviter une ingestion accidentelle.
- Ne laissez pas la lampe dans une voiture où la température intérieure peut être supérieure à 60°C, ou dans des endroits similaires.

CONSEILS
- Ne démontez pas le produit.

- Il est normal que le voyant clignote lorsque la batterie est presque vide.
- Ne court-circuitez pas intentionnellement les bornes (+) et (-) avec un objet métallique.
- Pour un stockage à longue durée, retirez la batterie.
- Ne plongez pas la lampe dans de l'eau de mer ou d'autres fluides corrosifs sous risque d'endommager le produit.
- N'utilisez pas de batterie endommagée, déformée ou avec un pôle cassé.

CLAUSE D'EXCLUSION
Olight n'est pas responsable des dommages ou blessures subis résultant d'une utilisation du produit non conforme aux avertissements du manuel.

(IT)Italiano

Dizionario multilingua, vedere Tabella 2.

1. Specifiche del prodotto, vedere Tabella 1.

2. Istruzioni per l'uso come di seguito:

2.1 Rimuovere la pellicola isolante, consultare la Figura 1.

2.2 Accensione/spegnimento, vedere Figura 2.
Premere con decisione l'interruttore di coda (si sentirà un clic).

2.3 Accensione momentanea, vedere Figura 3.
Premerlo leggermente per accenderlo momentaneamente e rilasciarlo per spegnerlo.

2.4 Modificare il livello di luminosità(1), vedere Figura 4-1.
Mentre la luce è accesa, premi saldamente l'interruttore di coda due volte di seguito.

2.5 Modificare il livello di luminosità(2), vedere Figura 4-2.
Mentre la luce è spenta, premere leggermente l'interruttore di coda una volta e poi premerlo con decisione una volta.

2.6 Impostare il livello di luminosità iniziale(1), vedere Figura 5-1.

Premere leggermente: mentre la luce è spenta, premere leggermente l'interruttore di coda cinque volte di seguito con intervalli non superiori a 1 secondo e tenerlo premuto alla quinta pressione. La luminosità corrente si accenderà per 1 secondo, quindi passerà al livello di luminosità desiderato. Ciò indica che la luminosità iniziale è stata impostata correttamente.

2.7 Impostare il livello di luminosità iniziale(2), vedere Figura 5-2.
Premere con decisione: mentre la luce è spenta, premere con decisione l'interruttore di coda nove volte. Dopo la nona pressione, il livello di luminosità corrente si accenderà per 1 secondo e poi passerà al livello di luminosità desiderato. Ciò indica che la luminosità iniziale è stata impostata correttamente.

2.8 Installazione della batteria, vedere la Figura 6.
Svitare il tappo posteriore per inserire la batteria, assicurandosi che l'estremità positiva della nuova batteria sia rivolta verso la testa della torcia, quindi riavvitare il tappo posteriore.

AVVERTIMENTO
- Non guardare direttamente la fonte di luce o abbagliare gli occhi, può causare cecità temporanea o danni permanenti agli occhi.
- Non lasciare la batteria vicino al fuoco o a una fonte di calore, né gettare la batteria nel fuoco.
- Non dare il prodotto ai bambini per giocare, onde evitare l'ingestione accidentale.
- Non lasciare la luce in un'auto dove la temperatura interna può essere superiore a 60°C o in luoghi simili.

AVVISO
- Non smontare il prodotto.
- È normale che la luce lampeggia quando la batteria sta per esaurirsi.
- Non cortocircuitare intenzionalmente i terminali (+) e (-) con oggetti metallici.
- Per una conservazione a lungo termine, rimuovere la batteria.
- Non immergere la torcia in acqua di mare o altri liquidi corrosivi poiché danneggerebbero il prodotto.
- Non utilizzare batterie danneggiate, deformate o con il manicotto rotto.

CLAUSOLA DI ESCLUSIONE RESPONSABILITA
Olight non è responsabile per danni o lesioni subiti derivanti dall'uso del prodotto in contrasto con le avvertenze nel manuale.

(SK)Slovenskýjazyk

Viacjazyčný slovník, pozri tabuľku 2.

1. Špecifikácia produktu, pozri tabuľku 1.

2. Návod na obsluhu, ako je uvedené nižšie:

2.1 Odstráňte izolačnú vrstvu, pozrite Figure 1.

2.2 Zapnutie/vypnutie, pozri obrázok 2.
Pevne stlačte koncový spínač (budete počuť kliknutie).

2.3 Okamžité zapnutie, pozri obrázok 3.
Jemným stlačením ho na chvíľu zapnete a uvoľnením ho vypnete.

2.4 Zmena úrovne jasu (1), pozri obrázok 4-1.
Keď je svetlo zapnuté, dvakrát za sebou pevne stlačte koncový spínač.

2.5 Zmena úrovne jasu (2), pozri obrázok 4-2.
Keď je svetlo vypnuté, jedenkrát jemne stlačte koncový spínač a potom ho stlačte raz pevne.

2.6 Nastavte počiatočnú úroveň jasu

(1), pozri obrázok 5-1.
Mierne zatlačenie: Keď je svetlo vypnuté, päťkrát za sebou jemne stlačte koncový spínač v intervaloch nie dlhších ako 1 sekundu a pri piatom stlačení ho podržte. Aktuálny jas sa zapne na 1 sekundu a potom sa zmení na požadovanú úroveň jasu. To znamená, že počiatočný jas bol úspešne nastavený.

2.7 Nastavenie počiatočnej úrovne jasu (2), pozri obrázok 5-2.
Pevne stlačte: Keď je svetlo vypnuté, stlačte koncový spínač pevne deväťkrát. Po deviatom stlačení sa aktuálna úroveň jasu zapne na 1 sekundu a potom sa zmení na požadovaný úroveň jasu. To znamená, že počiatočný jas bol úspešne nastavený.

2.8 Inštalácia batérie, pozri obrázok 6.
Odskrutkujte zadný kryt, aby ste vložili batériu, pričom sa uistite, že kladný koniec novej batérie smeruje k hlave baterky, a potom naskrutkujte koncovku späť.

VAROVANIE
- Nepozerajte sa priamo do zdroja svetla ani nesvietite do očí, môže to spôsobiť dočasnú slepotu alebo trvalé poškodenie zraku.
- Nenechávajte batériu v blízkosti ohňa alebo horúceho zdroja, ani ju nehádžte do ohňa.
- Nedávajte výrobok deťom na hranie, aby ste predišli náhodnému prehltnutiu.
- Nenechávajte svetlo v aute, kde môže byť vnútorná teplota vyššia ako 60°C, alebo na podobných miestach s vysokými teplotami.

OZNAM
- Výrobok nerozoberajte.
- Je normálne, že svetlo bliká, keď je batéria takmer vybitá.

- Zámerne neskratujte (+) a (-) svorky kovovým predmetom.
- Pri dlhodobom skladovaní vyberte batériu.
- Baterku neponárajte do morskej vody alebo iných korozívnych látok, pretože by to poškodilo produkt.
- Nepoužívajte poškodenú, zdeformovanú batériu alebo s prasknutým puzdrom.

VYLUČOVACIA DOLOŽKA
Spoločnosť Olight nezodpovedá za škody alebo zranenia spôsobené používaním produktu v rozpore s upozorneniami v príručke.

(PT)Português

Dicionário multilingue, consulte a Tabela 2.

1. Especificação do produto, consulte a Tabela 1.

2. Instruções de funcionamento abaixo :

2.1 Remova o filme isolante, veja a Figure 1

2.2 Ligar/desligar, consulte a Figura 2.
Pressione firmemente o interruptor traseiro (ouvirá um clique).

2.3 Ligado momentaneamente, consulte a Figura 3.
Pressione ligeiramente para o ligar momentaneamente e solte para o desligar.

2.4 Alterar o nível de brilho (1), consulte a Figura 4-1.
Com a luz acesa, pressione firmemente o interruptor traseiro duas vezes seguidas.

2.5 Alterar o nível de brilho (2), consulte a Figura 4-2.
Enquanto a luz estiver desligada, pressione ligeiramente o interruptor traseiro uma vez e, em seguida, pressione firmemente uma vez.

2.6 Definir o nível de brilho inicial (1), consulte a Figura 5-1.
Pressione ligeiramente: Enquanto a luz estiver desligada, pressione ligeiramente o

interruptor traseiro cinco vezes seguidas, com intervalos não superiores a 1 segundo, e mantenha-o pressionado na quinta vez. A luminosidade atual acende-se durante 1 segundo e, em seguida, muda para o nível de luminosidade pretendido. Isto indica que a luminosidade inicial foi definida com êxito.

2.7 Definir o nível de brilho inicial (2), consulte a Figura 5-2.
Pressione firmemente: Com a luz desligada, pressione firmemente o interruptor traseiro cinco vezes. Após a nona vez, o nível de luminosidade atual acende-se durante 1 segundo e, em seguida, muda para o nível de luminosidade pretendido. Isto indica que a luminosidade inicial foi definida com êxito.

2.8 Instalação da bateria, consulte a Figura 6.
Desaperte a tampa do fundo para inserir a bateria, certificando-se de que a extremidade positiva da nova bateria está virada para a cabeça da lanterna, e volte a apertar a tampa do fundo.

AVISO
- Não olhe diretamente para a fonte de luz ou aponte nos olhos, pode causar cegueira temporária ou danos permanentes aos olhos.
- Não deixe a bateria perto do fogo ou de uma fonte aquecida, nem jogue a bateria no fogo.
- Não dê o produto a crianças para brincarem, para evitar a sua ingestão acidental.
- Não deixe a luz em um carro onde a temperatura interna possa ser superior a 60°C, ou em locais semelhantes.

PERCEBER
- Não desmonte o produto.
- É normal que a luz pisque quando a bateria estiver quase acabando.
- Não conecte os terminais (+) e (-) com objetos metálicos intencionalmente.
- Para armazenamento de longo prazo, remova a bateria.
- Não mergulhe a lanterna em água do mar ou outro meio corrosivo, pois isso danificará o produto.
- Não use bateria danificada, deformada ou com manga quebrada.

CLÁUSULA DE EXCLUSÃO
A Olight não se responsabiliza por danos ou ferimentos resultantes do uso do produto em desacordo com as advertências ou instruções do manual.

Table 2
Multi-language dictionary

EN	Low	High	Tap	Tap and hold	Press	Double press
CN	低档	高档	轻按	轻按保持	单击	双击
FI	Low-tila	High-tila	Napauta	Napauta ja pidä painettuna	Napauta	Kaksoisnapauta
NO	Lav modus	Høy modus	Trykke på	Trykk og hold	Trykk	Trykk to ganger
SV	Lågläge	Högt läge	Trycka på	Tryck och håll	Tryck	Dubbeltryck
NL	Lage Modus	Hoge Modus	Tik	Tik en houd vast	Druk	Dubbel drukken
PL	Tryb niski	Tryb wysoki	Dotknij	Dotknij i przytrzymaj	Naciśnij	Naciśnij dwa razy
DE	Niedriger Modus	Hoher Modus	Halb drücken	Halb gedrückt halten	Drücken	Zweimal drücken
HU	Alacsony mód	Magas mód	Érintés	Érintés és tartás	Megnyomás	Dupla megnyomás
RU	Минимальный режим	Максимальный режим	Нажмите	Нажмите и удерживайте	Нажмите	Двойное нажатие
ES	Modo de potencia baja	Modo de potencia alta	Pulse	Pulse y mantenga	Presione	Presione dos veces
RO	Mod mic	Mod mare	Atingeți	Atingeți și țineți apăsat	Apăsare	Apăsare dublă
UA	Режим Low	Режим High	Натисніть	Натисніть і утримуйте	Прес	Подвійне натискання
JP	ローモード	ハイモード	押す	押したまま	プレス	ダブルプレス
KR	로우 모드	하이 모드	탭하기	탭한 채로 유지하기	누르기	2번 누르기
TH	โหมดความสว่างต่ำ	โหมดความสว่างสูง	กดเบาๆ	กดเบาๆค้างไว้	กด	กดสองครั้ง
FR	Mode Faible	Mode Haut	Appuyer légèrement	Appuyer légèrement et maintenir	Appuyer	Double pression
IT	Modalità bassa	Modalità alta	Premi	Premi e tieni premuto	Premere	Premere due volte
SK	slaby režim	vysoky režim	Klepnite	Kliknite a podržte	Stlačenie	Dvojité stlačenie
PT	Modo baixo	Modo alto	Tocar	Tocar e manter	Pressionar	Pressionar duas vezes

WARRANTY

Within 30 days of purchase: Contact the original seller for repair or replacement.

Within 5 years of purchase: Contact Olight for repair or replacement.

This warranty does not cover normal wear and tear, modifications, misuse, disintegrations, negligence, accidents, improper maintenance, or repair by anyone other than an authorized retailer or Olight itself.

USA Customer Support
cs@olightstore.com
Global Customer Support
contact@olightworld.com

Visit **www.olightworld.com** to see our complete product line of portable illumination tools.

Dongguan Olight E-Commerce Technology Co., Ltd
4th Floor, Building 4, Kegu Industrial Park, No. 6 Zhongnan Road, Changan Town, Dongguan City, Guangdong, China.
Made in China

3.4000.0688 B. 09. 04. 2023

THANK YOU!